

Geometrický plán je podkladom na právne úkony, keď údaje doterajšieho stavu výkazu výmer sú zhodné s údajmi platných výpisov z katastra nehnuteľností.

Vyhotovitel': Michal Kerbčár Čirč 120, 065 42 email:kerbcarm@slnet.sk IČO : 34 313 532	Kraj Prešovský	Okres Stará Ľubovňa	Obec Šarišské Jastrabie		
	Kat. územie Šarišské Jastrabie	Číslo plánu 58/2024	Mapový list č. Lipany 4-0/2		
	GEOMETRICKÝ PLÁN na oddelenie nehnuteľnosti p.č.1421/6.				
Vyhotovil		Autorizačne overil		Úradne overil Meno: Ing. Jarmila Firmentová	
Dňa: 02.10.2024	Meno: Michal Kerbčár	Dňa: 03.10.2024	Meno: Ing.Pavol Basarík	Dňa:	Číslo:
Nové hranice boli v prírode označené drevenými kolíkmi		Náležitosťami a presnosťou zodpovedá predpisom		Úradne overené podľa § 9 zákona NR SR č.215/1995 Z.z. o geodézii a kartografii	
Záznam podrobného merania(meračský náčrt) č. 647		Pečiatka a podpis		Pečiatka a podpis	
Súradnice bodov označených číslami a ostatné meračské údaje sú uložené vo všeobecnej dokumentácii					

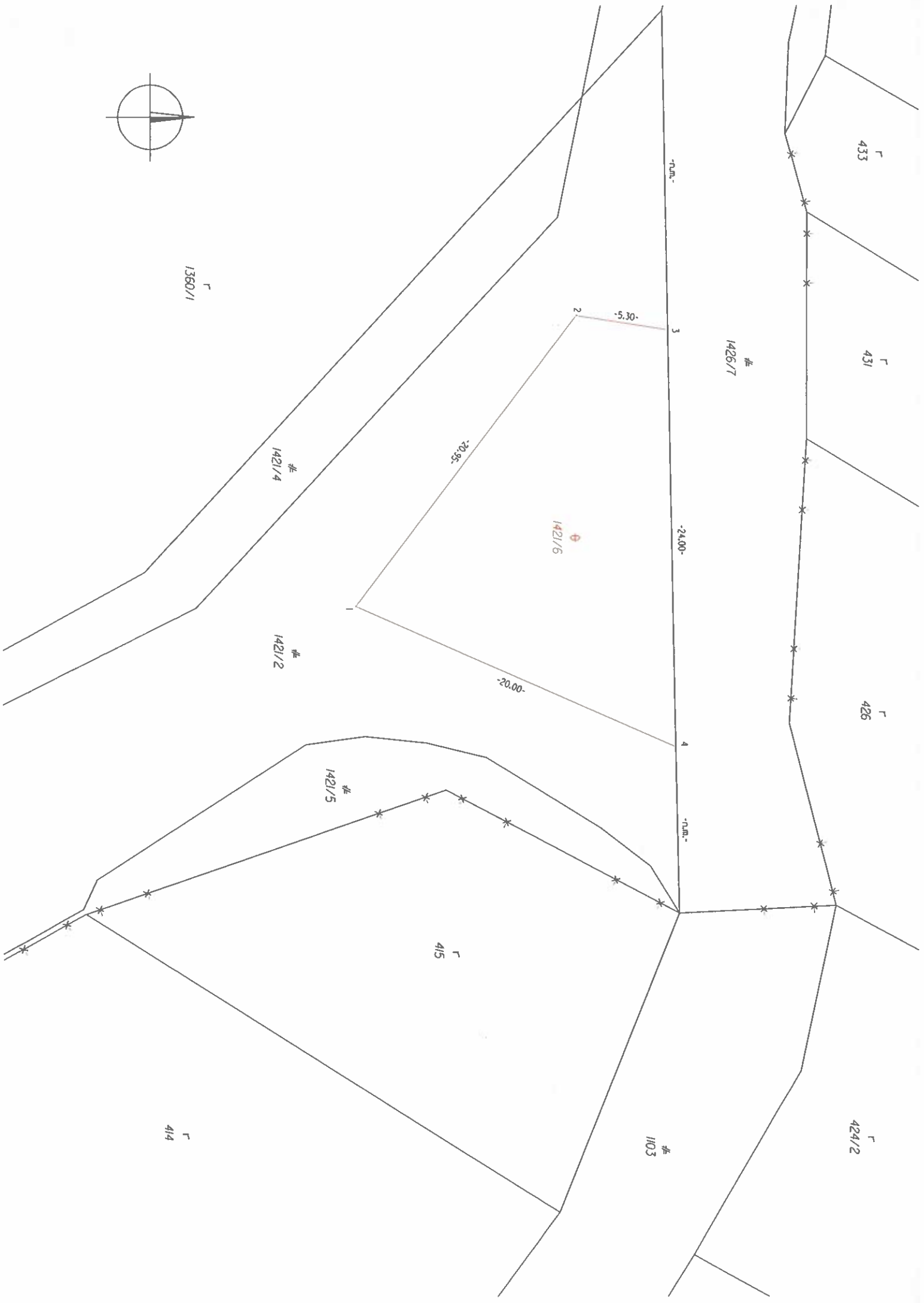
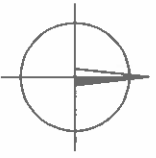

1360/1
R

1421/4
#

1421/2
#

1421/5
#

1421/6
+

1426/7
#

433
R

431
R

426
R

415
R

1103
#

424/2
R

414
R

VÝKAZ VÝMER															
Doterajší stav					Zmeny					Nový stav					
Číslo			Výmera		Druh poz.	Diel	k parcele číslo	m ²	od parcely číslo	m ²	Číslo parcely	Výmera		Druh poz. kód	Vlastník (Iná opráv.osoba) adresa,(sídlo)
PK vl.	parcely		ha	m ²								ha	m ²		
LV	PK	KN													
1873		1421/2		4047	zast.pl.						1421/2	3780		zast.pl. 22	Doterajší
											1421/6	267		ost.pl. 37	Zdenko Hric
Spolu:				4047								4047			Šarišské Jastrabie 26

Legenda: kód spôsobu využívania 22 - pozemok, na ktorom je postavená inžinierska stavba - cestná, miestna a účelová komunikácia, lesná cesta, poľná cesta, chodník, nekryté parkovisko a ich súčasti
37- pozemok, na ktorom sú skaly, svahy, rokliny, výmole, vysoké medze s krovím alebo kamením a iné plochy, ktoré neposkytujú trvalý úžitok